

# Türkiye Psikiyatri Derneği'ne (TPD) ve Asistan Hekim Komitesi'ne (AHK) Nasıl Üye Olunur?

## 1- TPD'ye üye olma;

1.a- TPD üyelik formunu indirin; Üyelik formunu elde etmek için 3 seçeneğiniz vardır;

1- Bu e-mail'de üyelik formu PDF olarak eklenmiştir

2- <https://psikiyatri.org.tr/userfiles/file/TPD%20Üyelik%20Formu.pdf> link'ine tıklayarak üyelik formunu indirebilirsiniz

3- <https://psikiyatri.org.tr/> adresi üzerinden Türkiye Psikiyatri Derneği (TPD) web sitesine giriş yapılır. Sonrasında ekranın sağında yer alan "Yeni Üyelik" butonu tıklanır.

Sonrasında açılan sayfada "TPD Üyelik Formu" butonuna tıklanarak üyelik formu indirilebilir.

1.b- TPD üyelik formunun çıktısını alarak doldurunuz. **TPD üyelik formunda e-mail adresinizi doğru ve okunaklı yazdığınıza mutlaka emin olunuz.**

1.c- Bulduğunuz ilin bağlı olduğu şube ile ilgili bilgilerine <https://psikiyatri.org.tr/> adresinden ulaşabilirsiniz.

1.d- Doldurulmuş ve imzalanmış TPD üyelik formunu, formda belirtilen belgeler de eklenerek Şube Yönetim Kurulu'na başvuru yapılır.

1.e- Üyeliğiniz, aylık yapılan Şube Yönetim Kurulu toplantısında uygun görülüp onaylandıktan sonra e-mail kutunuza üyeliğiniz ile ilgili e-posta gelecektir. Bu e-posta'da <https://psikiyatri.org.tr/> sayfası için üye şifreniz bulunmaktadır.

1.f- <https://psikiyatri.org.tr/> sayfasına girerek şekilde kırmızı ok ile gösterilen kullanıcı adı kısmına **e-postanın geldiği e-mail adresinizi** ve altındaki boşluğa da şifrenizi yazınız.

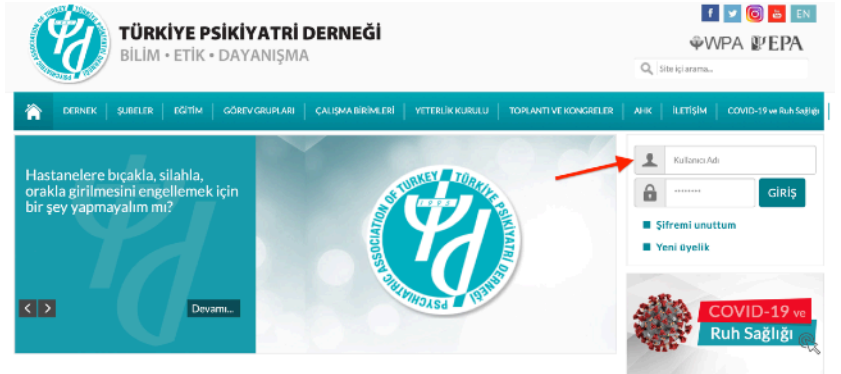

1.g- Eğer başvurunuzu yaptıysanız ve bağlı olduğunuz Şube Yönetim Kurulu üyelik kararınızı uygun görüp onayladıysa, bağlı olduğunuz Şube Yönetim Kurulu üyelik kararınızı TPD Merkez Yönetim Kurulu'na bildirecek ve e-mail kutunuza üyeliğiniz ile ilgili e-posta gelecektir. Eğer Şube Yönetim Kurulu üyelik kararınızı uygun görüp onayladıktan bir ay geçtikten sonra e-mail gelmediyse [tpd-myk@psikiyatri.org.tr](mailto:tpd-myk@psikiyatri.org.tr) adresine e-posta göndererek TPD genel merkez ile üye şifrenizi almak için iletişime geçiniz.

1.h. TPD'ye üye olduktan sonra <https://psikiyatri.org.tr> adresinde kullandığınız kullanıcı adınız ve şifreniz ile, TPD yayınlarının satışının yapıldığı <https://tpdyayin.psikiyatri.org.tr> internet sitesinde giriş yaptığınızda ilk alışverişinize özel %25 indirim tanımlanacaktır.

## 2- AHK'ya üye olma

2.a- Yukarıda tarif edilen basamaklarla TPD'ye üyeliğinizi tamamlayıp, <https://psikiyatri.org.tr/> sayfası için üye şifrenizi aldıktan sonra, kırmızı ok ile gösterilen kullanıcı adı kısmına e-mail adresiniz olan kullanıcı adınızı ve altındaki boşluğa da şifrenizi yazınız

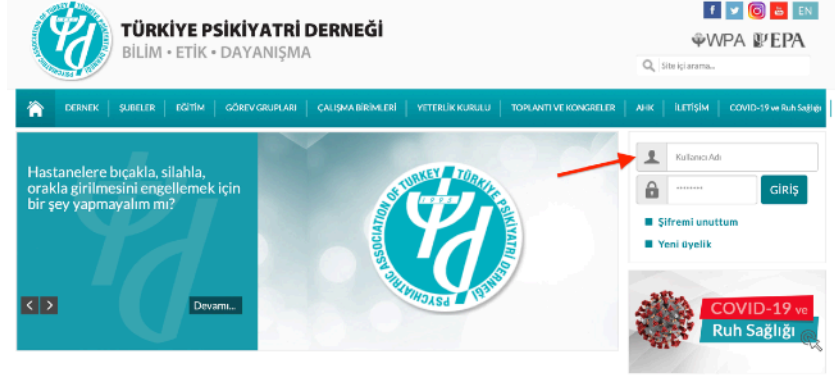

2.b- Şekilde kırmızı ok ile gösterilen "ÜYE SAYFANIZ" butonuna tıklayın.

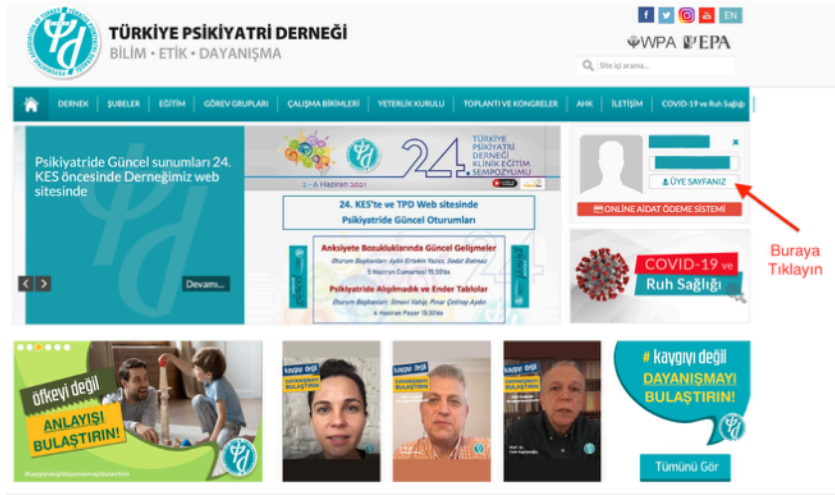

2.c- Şekilde kırmızı ok ile gösterilen "Bilgilerimi Güncelle" sekmesine tıklayın.

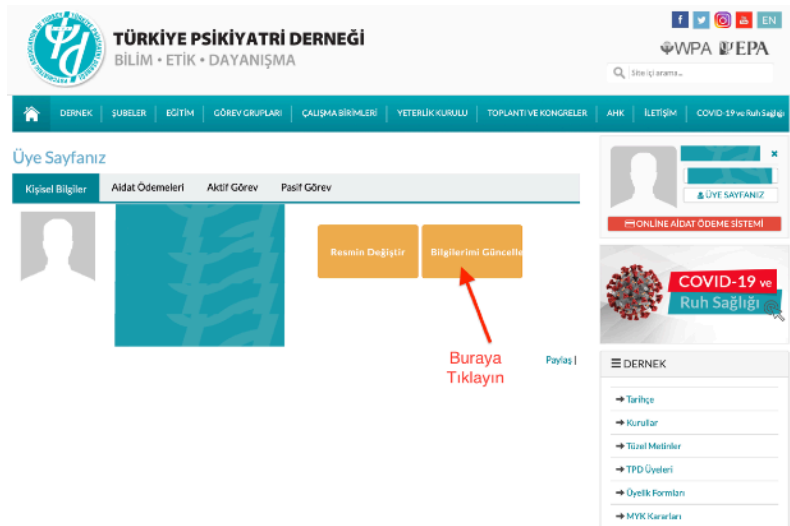

## 2.d- Karşınıza çıkan sayfanın en alt kısmına ilerleyin

2.f- Sayfanın en altında kısmına ilerledikten sonra ilk olarak "Asistan Hekim Komitesi" seçeneğini işaretleyin. Sonrasında "Üye Bilgilerim ve Çalışma Birimi Üyelik Bilgilerim Güncellenmiştir" seçeneğini işaretleyin. Son olarak "Kaydet & Güncelle" butonuna basın.

2.g- Bu basamakları tamamladıktan sonra AHK e-mail ve telegram grubuna katılmak için [asistanhekimkomitesi@gmail.com](mailto:asistanhekimkomitesi@gmail.com) adresine yeni üye olduğunuza dair e-posta atınız.